

T5055

ARCHÍV
Pamiatkového úradu
Bratislava

T5055

ARCHÍV
Národného pamiatkového
a krajinného centra
Bratislava

-2-

LIEČEBNÝ DOM
" SLOVENSKO "
//
SLIAC

DOPLNKOVÝ LIST KP

SPRACOVALA: ING. ALEM. HOJČKOVÁ
MPKC-SÚPK-KS B. BYSTRICA 1998

T 5055 = list (dopl. list)

- opis 2 balasta mhuw. (1-3 str.)

- 2 kograf. piloh (4-5)

- 4 strany fotografir (6-9)

1 2 3 4 5 6 7 8 9 0 1 2 3 4 5 6 7 8 9 0

1. Obec Sliač 2. Okres Zvolen Hodnota Zachovanie Využitie

3. Kraj Banskobystrický 4. Č.por. Ss 1119/3

DOPLNKOVÝ LIST nehnuteľnej kultúrnej pamiatky

názov označenia pamiatky: **Liečebný dom Slovensko**

6. BLIŽŠIE OZNAČENIE UMIESTNENIA: Kúpele Sliač /areál kúpeľov/
číslo parcelné: 472 číslo súpisné: 717

7. OCHRANNÉ PÁSMO: -

8. VLASTNÍK, SPRÁVCA, UŽÍVATEL: Kúpele Sliač a Kováčová a.s., Sliač

9. ČASOVÉ, SLOHOVÉ, AUTORSKÉ URČENIE: Liečebný dom Slovensko bol postavený na zákazku Ministerstva zdravotníctva ČSR v roku 1924, ako štátny hotel pre potreby ubytovania kúpeľných návštevníkov. Po ukončení kúpeľnej sezóny v októbri 1930 sa započalo so zemnými prácami, stavebné práce boli na objekte ukončené v máji 1931. Projektantom stavby je arch. dr. ing. Rudolf Stockar z Prahy, popredný predstaviteľ architektonického smeru - funkcionalizmu. Vedením stavby bol poverený arch. František Novák, staviteľ zo Zvolena. Liečebný dom Slovensko je skeletová stavba z monolitického železobetónu, pôdorysného tvaru obdĺžnika. Objekt má pozdĺžny nosný systém delený na tri trakty. Stavba je citlivo osadená do terénu, medzi prednou a zadnou fasádou suterénu je rozdiel cca 3,5m. Ubytovacia časť je štvorpodlažná, zakrytá plytkou sedlovou strechou s plechovou krytinou. Izby sú prístupné obojstranne z chodby. Stredný trakt, kde je umiestnené schodisko a výtah a bočný trakt je trojposchodový, zakrytý plochou strechou. V bočnom trakte sú umiestnené priestory pre lekárov a kancelárie. Nad bočných traktov je pochôdzna terasa. Architekt stavby veľmi citlivo riešil členenie drevených okien, dverí s presklením, zábradlie balkónov. Objekt bol na dobu, kedy sa staval realizovaný s úplným komfortom: ústredným kúrením, teplou a studenou vodou, osobným výtahom, telefónmi atď. Objekt má hladkú omietku s bielym náterom.

10. PÔVODNE ZARIADENÝ INTERIÉR: Zariadenie interiéru doznalo zmien so zmenou využívania objektu. Počas II. svetovej vojny bol značne zničený. Z pôvodne použitého materiálu dlažby v interiéri sa zachovali len torzá.

11. VÝZNAM OCHRANY: Stavba je dôkaz výrazného smeru našej medzivojnovnej architektúry - funkcionalistická stavba.

12. STAVEBNOTECHNICKÝ STAV, OPATRENIA: Objekt je v dobrom stavebnotechnickom stave s potrebou pravidelnej údržby.
13. PŮVODNÝ A SÚČASNÝ SPÔSOB VYUŽITIA: Hotel Slovensko - do II. svetovej vojny
Partizánska nemocnica - II. svetová vojna
Liečebný dom Slovensko - detská liečebňa pre srdcovocievne choroby a liečbu obezity
14. LITERATÚRA: Slovenský staviteľ 1939
15. GRAFICKÁ PRÍLOHA: Prizemie a suterén stavby /Slovenský staviteľ 1939/
16. FOTODOKUMENTÁCIA: viď príloha
18. ZÁZNAM VYHOTOVILA: Ing.arch. Hojčková, november 1998

Okresný úrad vo Zvolene
611 Odbor katastra nehnuteľností

ARCHÍV
Národného pamiatkového
a krajinného centra
Bratislava

-2-

75055/1-3

V Ý P I S Z K A T A S T R A N E H N U T E Ľ N O S T Í

Okres: Zvolen
Obec: SLIAČ
Kat. územie: RYBÁRE

Dátum vyhotovenia :16.10.1998
Čas vyhotovenia:10:02:00

VÝPIS Z LISTU VLASTNÍCTVA č. 612 - čiastočný

ČASŤ A: MAJETKOVÁ PODSTATA

PARCELY registra "C" evidované na katastrálnej mape

(celkom parciel 121)

Parcelné číslo	Výmera m2	Druh pozemku	Charakteristika	Právny vzťah k ZÚO	Prísluš.	EL	Položka výk.zmien
472	2013	Zastavaná pl.	300 620	1	1422	103/98	
* * * Ostatné PARCELY registra "C" nevyžiadané * * *							

Legenda:

Právny vzťah

Prísluš. k ZÚO - príslušnosť k zastavanému územiu obce
1 - pozemok v zastavanom území obce

Stavby (celkom stavieb 29)

Súpisné číslo	na parcele číslo	Charakteristika	Poznámka	Položka výk.zmien
717	472	DKL SLOVENSKO		2/94
* * * Ostatné stavby nevyžiadané * * *				

ČASŤ B: VLASTNÍCI

(celkom vlastníkov 1)

Por. č.	Priezvisko, meno adresa vlastníka	Rodné číslo IČO	Spoluvlast. podiel	Položka výk.zmien
1	KÚPELE SLIAČ A KOVÁČOVÁ A.S. SLIAČ	IČO_rč: 3164243800	1/1	125/96

Tituly nadobudnutia nevyžiadané

ČASŤ C: ŤARCHY

Ťarchy nevyžiadané

Poznámky:

Poznámky nevyžiadané

Objednávka: 4548/98
Vyhotovil: Zemko

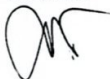

Oslobodene od poplatku
v zmysle Zák. 145/95 Z. z.

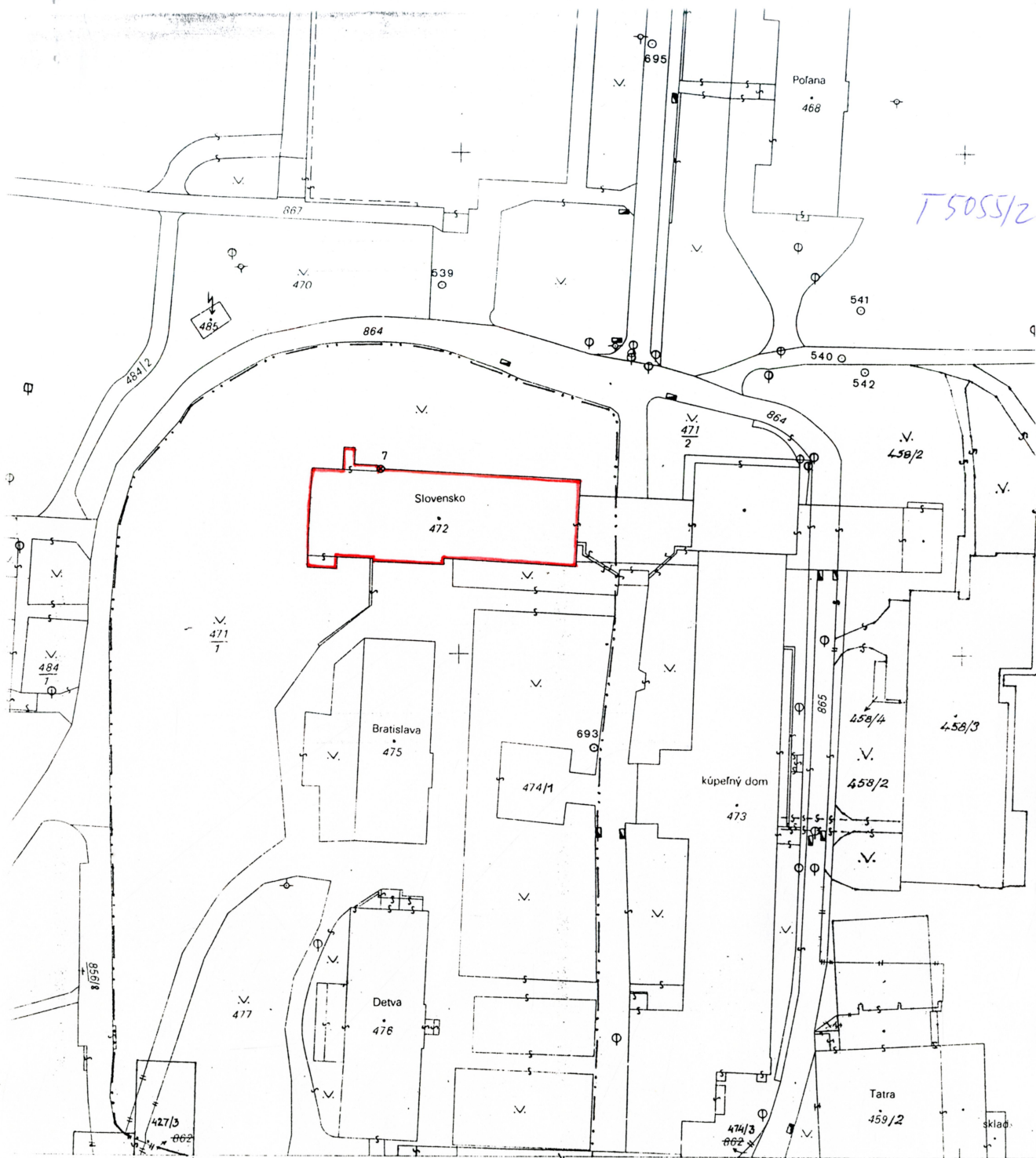

OKRESNÝ ÚRAD VO ZVOLENE KATASTRÁLNY ODBOR	Okres	ZVOLEN	Obec	PLIAC	Kat. územie	ZYBADE
	Číslo zákazky	1548/98	Mapový list	4-1/22	Mierka	1:1000
	KÓPIA Z MAPY KATASTRA NEHNUTELNOSTÍ					
Vyhotovil			Vyhotovil			
Dňa	16. 10. 1998		Dňa			
70440				OKRESNÝ ÚRAD VO ZVOLENE katastrálny odbor Oslobodené od poplatku Pečiatka zmysle Zák. 145/95 Z. z.		

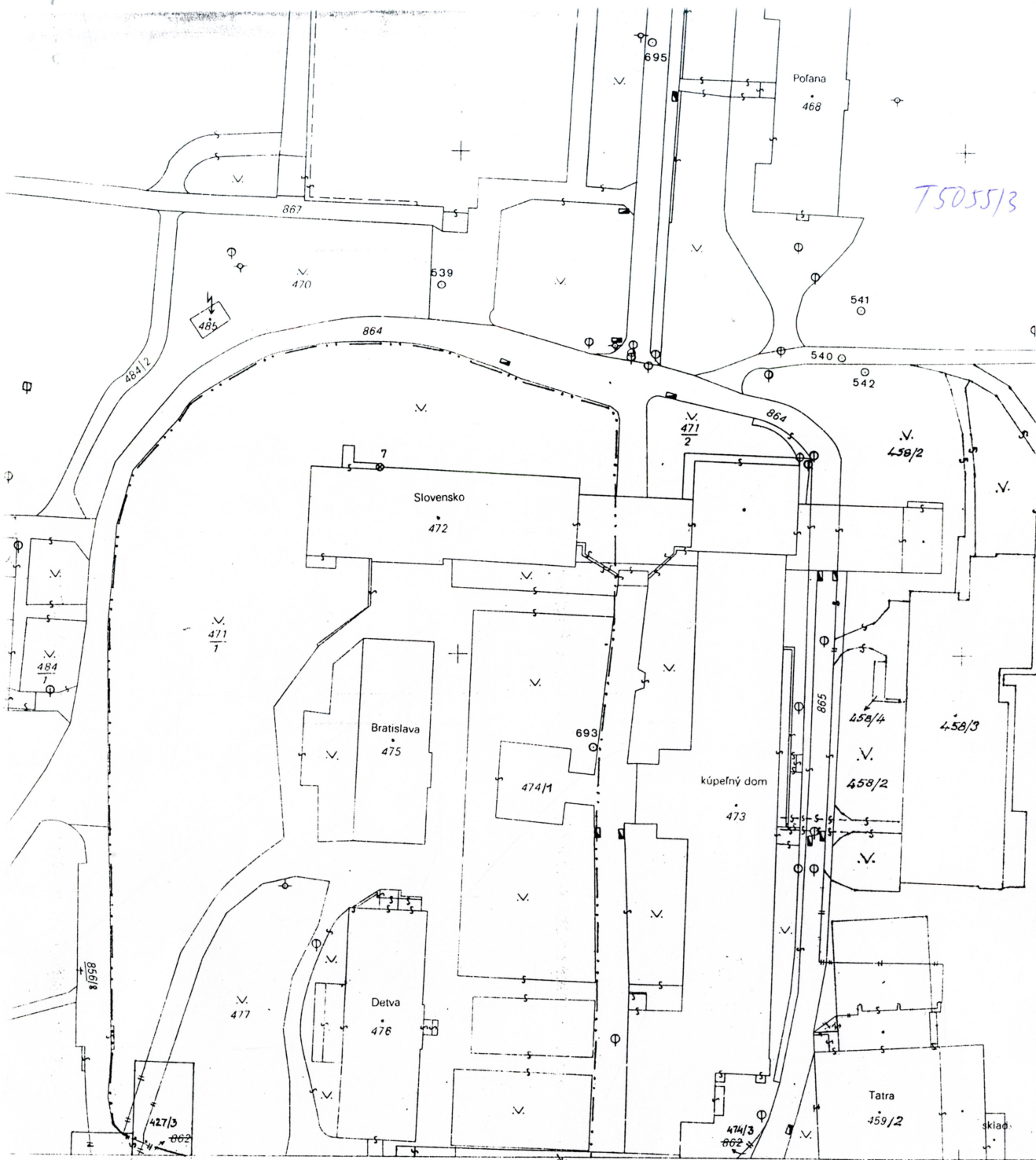

OKRESNÝ ÚRAD VO ZVOLENE KATASTRÁLNY ODBOR	Okres ZVOLEN	Obec PLIAC	Kat. územie ZYBARÉ
	Číslo zákazky 1548/98	Mapový list 4-1/22	Mierka 1:1000
KÓPIA Z MAPY KATASTRA NEHNUTEĽNOSTÍ			
Vyhotovil	Vyhotovil	OKRESNÝ ÚRAD VO ZVOLENE katastrálny odbor	
Dňa 16. 10. 1998	Dňa	Osllobodené od poplatku Pečiatka zmysel Zák. 145/95 Z. z.	
70440			

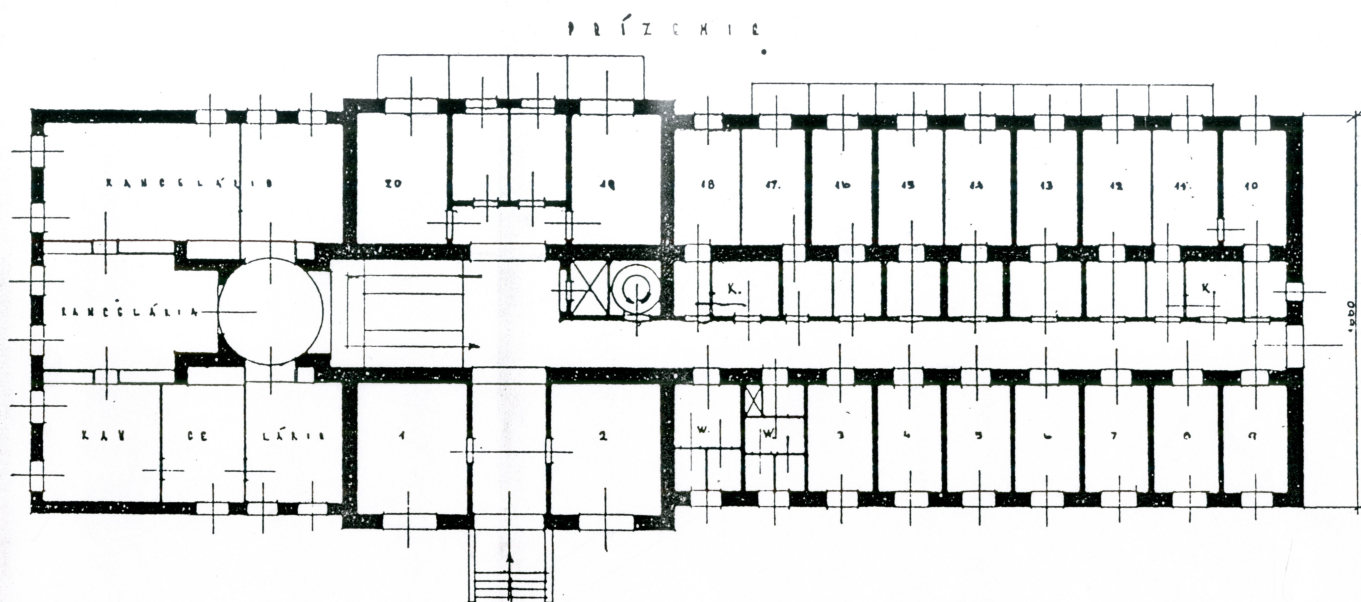

izemie a suterén hotelu SLOVENSKO na SLIAČI. Projektoval arch. dr. ing. Rud. Stockar z Prahy, previedol arch. František Novák, staviteľ, Zvolen

ARCHIV
Národného pamiatkového
a kultúrneho dedičstva
Slovenska

7 505/4

S O U T E R R A I N

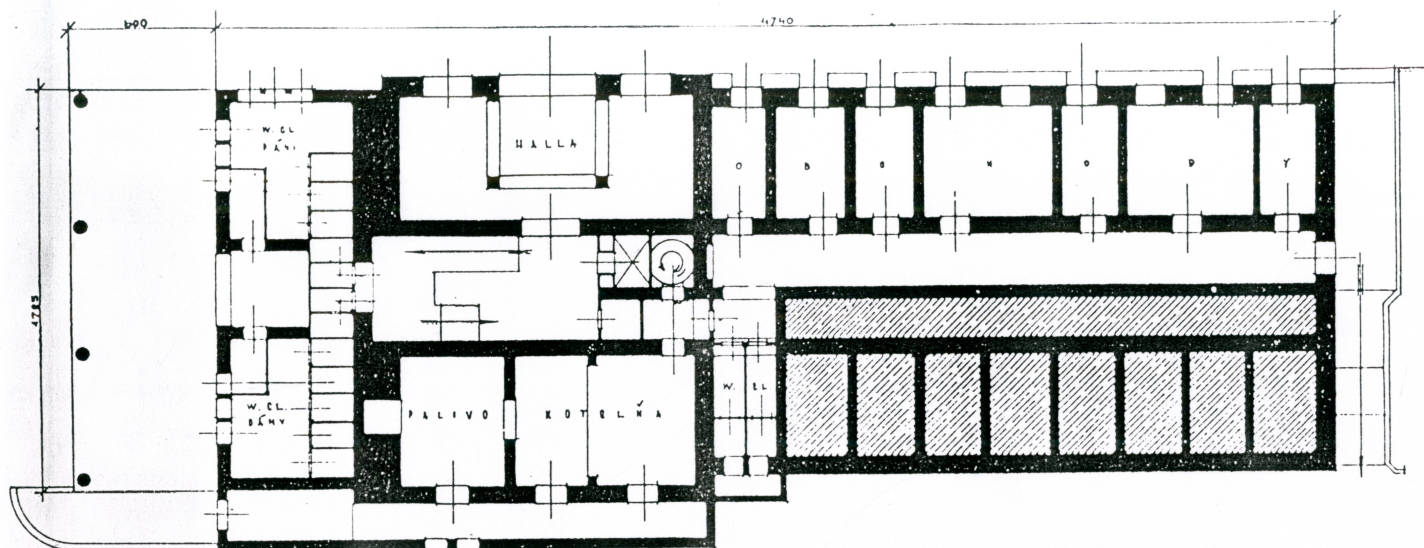

75055/5
 ARCHIV
 Stredného pamiatkového
 a kultúrneho centra
 Bratislava
 -2-

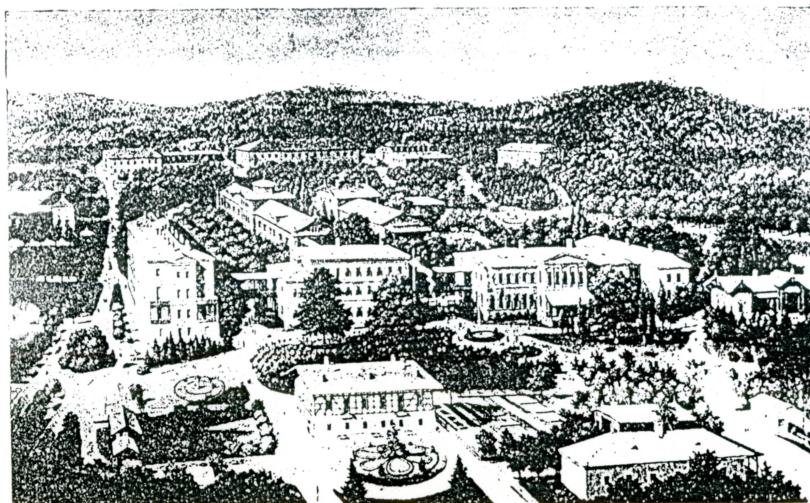

POHLED NA KÚPELE SLIAC
S VTACEJ PERSPEKTÍVY

ARCHÍV
Národného pamiatkového
a krajinného centra
Bratislava
-2-

T5055/6

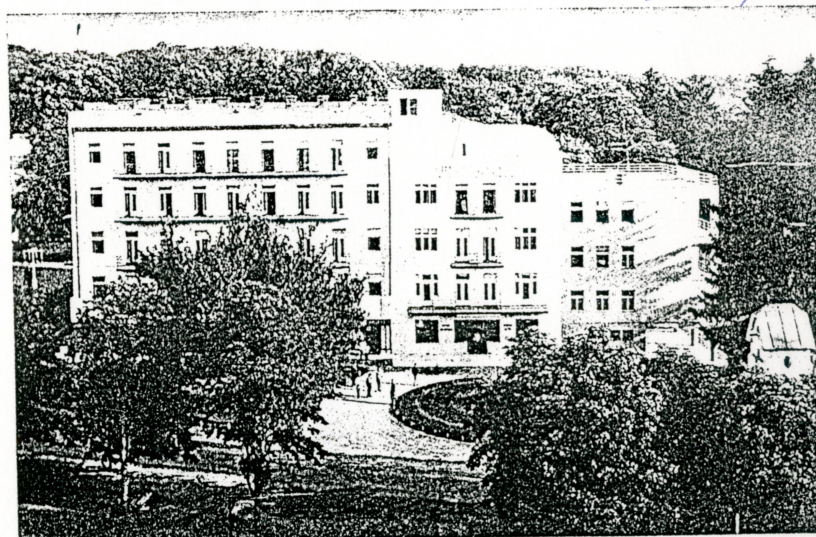

FRONTÁLNY POHLED

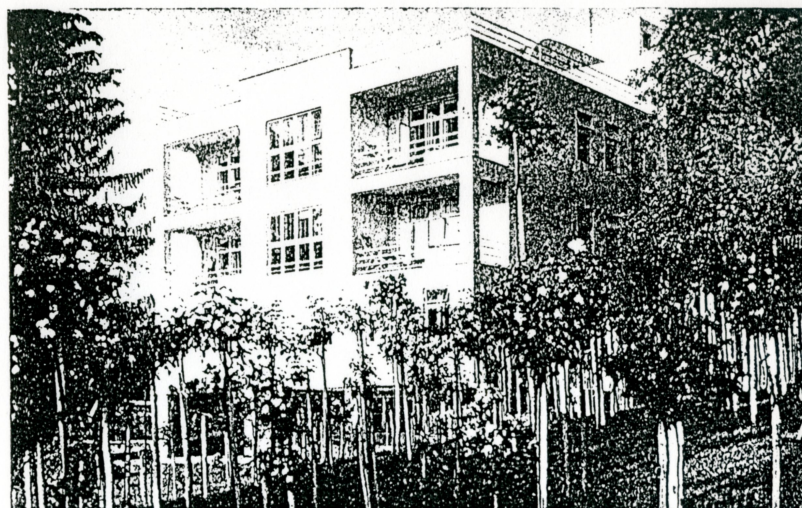

BOČNY POHLED S ČASŤOU
RUŽOVEJ ZÁHRADY



Č. N. 415/0A

Pohľad na čelnú fasádu liečebného domu
Slovensko.



Č. N. 415/1A

Pohľad na čelnú fasádu ubytovacej časti
pacientov; v časti suterénu sú malé obcho-
dinky.



č. N. 415/2A

*Pohľad na južnú fasádu s neohodorn
pre pacientov.*



*Pohľad na
západnú fasádu.*

ARCHÍV
Národného pamiatkového
a krajinného centra
Bratislava
-2-

č. N. 415/5A

TSD55/8



č. N. 415/3A



č. N. 415/4A

Pohľad z južnej fasády sídliskového
domu Glovensko.

ARCHIV
Národného pamiatkového
a krajinného centra
Bratislava

-2-

TJ055/9